



**CLUB ALPINO ITALIANO  
SOCIETÀ ALPINA DELLE GIULIE  
ASSOCIAZIONE XXX OTTOBRE**

**17 marzo 2024**

## **ALTOPIANO SUD OCCIDENTALE DELLA BAISNIZZA**

**Bate (591 m) – Sv. Lovrenc (799 m) – Gomilla (802 m) –  
Quota Papa (816 m) – Fobca (330 m) – Grgar ( 289).**

**Direttore d'escursione: AE Maurizio Bertocchi**

### **PROGRAMMA**

ore 7:00 partenza da Piazza Oberdan  
breve durante il viaggio  
ore 9:00 arrivo a Bate (591 m), breve visita del paese  
partenza appena pronti  
ore 9:45 in cima a Sv Lovrenc (799 m)  
ore 11:00 passaggio per Sveto  
ore 12:00 passaggio per "Selo" Madoni  
ore 13:00 in cima al Gomilla – Quota Papa  
sosta pranzo al sacco  
ore 14:00 partenza  
ore 15:00 passaggio per Fobca  
ore 15:30 arrivo Grgar  
ore 19:00 rientro a Trieste

**L'escursione sarà effettuata  
con pullman**

L'itinerario proposto parte dal villaggio di Bate per percorrere la caratteristica dorsale Sv. Lovrenc – Kobilnik portandosi al limitare sud dell'altopiano per ridiscendere verso l'ampia conca di Grgar/Gargano. L'ambiente è vario e non ancora molto antropizzato, lo sguardo volge su ampi spazi quasi incontaminati. Notevoli anche le diversità, sia morfologiche che paesaggistiche e floristiche nelle varie zone attraversate. Dove la vegetazione lo permette gli scorci panoramici permettono una splendida visuale sulle alture circostanti.

Molteplici, anche se non sempre evidenti, le testimonianze della Grande Guerra. Siamo nelle zone dove i combattenti hanno lasciato una traccia durante l'undicesima battaglia dell'Isonzo, lungo i settori centrale e meridionale dell'altipiano, dove si confrontavano gli attacchi del 24° C.d.A. e del 2° C.d.A della 2° armata italiana

contrastati dalle difese del XVII C.A. Austro-ungarico.

### **DESCRIZIONE DEL PERCORSO**

Il pullman arriverà fino a Bate, dopo una breve visita del villaggio si prende una marcata carrareccia che risale la stretta dorsale del Sv. Lovrenc, prolungamento di quella del Jelenk, caratterizzata da potenti bancate calcaree con evidenti fenomeni di carsismo superficiale. Il percorso che risaliremo è la cengia che è servita come sentiero di arroccamento per la vedetta posta sul Sv. Lovrenc, diversi saranno i resti della linea difensiva arretrata austro-ungarica. Sulla sommità rimane il basamento di una chiesetta e vari trinceramenti con un osservatorio orientato verso la catena Vodice-Monte Santo. Proseguendo si passa accanto al borgo di Sveto e quindi sotto la cima del Veliki Kobilnik (776 m), fino alla sella di Madoni; la carrareccia percorre un ambiente tipicamente carsico. Sveto era la sede del posto di

**Informazioni e iscrizioni presso**

**Società Alpina delle Giulie, via Donata 2 – Trieste  
Associazione XXX Ottobre, via Battisti 22 – Trieste**

**tel 040 369067  
tel 040 635500**

### **I PROSSIMI APPUNTAMENTI**

#### **24/03 - PARENZANA 6 - DA LEVADE A PARENZO**

Visinada (255 m), Kolombera, Farini, Parenzo (5m).

Cart. Mateus Istria T01 - 1:30000 – DL: 250 m – SV: 20 km

DF: Turistico (T)

D.E.: Maurizio Tessarollo

#### **Lunedì 01/04 - PASQUETTA FONDO PREZ**

Al mattino escursione in Carso che proseguirà con un allegro likof e tombola finale al “fondo Prez”, vicino a Samatorza.

Cart. Tabacco 047 - 1:25000

D.E.: Organizzazione congiunta SAG/AXXO

#### **07/04 – IL GOLFO DAL SENT.1**

SP 1 Borgo S. Mauro (100m), sent. 23, Torre Piezometrica, zona artigianale, sent. 1, Vedetta Tiziana Weiss, belvedere Dovgan (160m), “Strada della Salvia”, Santa Croce (207m), Vedetta Slataper, monte S. Primo (278m), Prosecco (250m).

Cart. Tabacco 047 - 1:25000 – DL: 200 m – SV: 15 km

DF: Escursionistico (E)

D.E.: AE Maurizio Toscano

medicazione della 10° compagnia della 78° Sezione di Sanità, dove fu operato il Generale Papa perché intrasportabile, senza successo. Dopo un tratto di sentiero che attraversa una dolina si ritorna su una evidente carrareccia che volgendo a sinistra porta verso la località di Madoni. Prima di raggiungere l’abitato si volge a destra in direzione di Gomilla. Si continua all’interno della pineta fino ad arrivare ad un pianoro dove a sinistra diparte una traccia che porta in cima a Quota Papa, percorso poco evidente. Ritornati sui propri passi si prosegue verso il monumento dedicato al Generale Papa, che fu colpito a morte da un cecchino austriaco quando controllava la sistemazione delle truppe dopo la 11° battaglia dell’Isonzo. Si ridiscende lungo il versante meridionale che porta verso la carrareccia che scende a valle, ampio panorama verso Monte Santo. Si continua su questa comoda rotabile a fondo naturale che con ampie volte conduce a Fobški Kal, gruppo di case poste all’imbocco del Vallone di Chiapovano. Da dove parte un’altra carrareccia che scende verso Fobca, probabilmente la strada di accesso

alla valle prima della costruzione della strada asfaltata, posta alla fine della piana di Gargano.

Da qui una carrozzabile, attraverso capi e pascoli, porta verso Grgar. Prima di arrivare alle prime case si svolta destra per raggiungere il cimitero, dove coesistono quello civile ed il precedente cimitero militare austro-ungarico, si vede il perimetro, un cippo monumentale con dedica “Das Vaterland seinen Helden” (la patria ai suoi eroi) e alcune lapidi originali. Dove il pullman sarà ad attenderci.

**Difficoltà:** Escursionistico (E)

**Dislivello:** 400 metri circa

**Sviluppo:** 15 chilometri circa

**Cartografia:** DTKRS 109 - 1:25000

**Consigliati i bastoncini**

***Ricordarsi di portare un documento valido per l'estero.***

### **Quota Soci CAI € 15.00**

**Per i non soci supplemento di € 13,00 per Assicurazione Infortuni e Soccorso Alpino.**

Il programma salvo cause di forza maggiore, sarà strettamente osservato e attuato secondo il regolamento escursioni e condotto ad insindacabile giudizio del direttore d’escursione.

**CHIUSURA DELLE PRENOTAZIONI GIOVEDI' 14 MARZO**

**Cellulare organizz.: +39 353 4556929**

**attivo solo nel giorno dell'escursione**

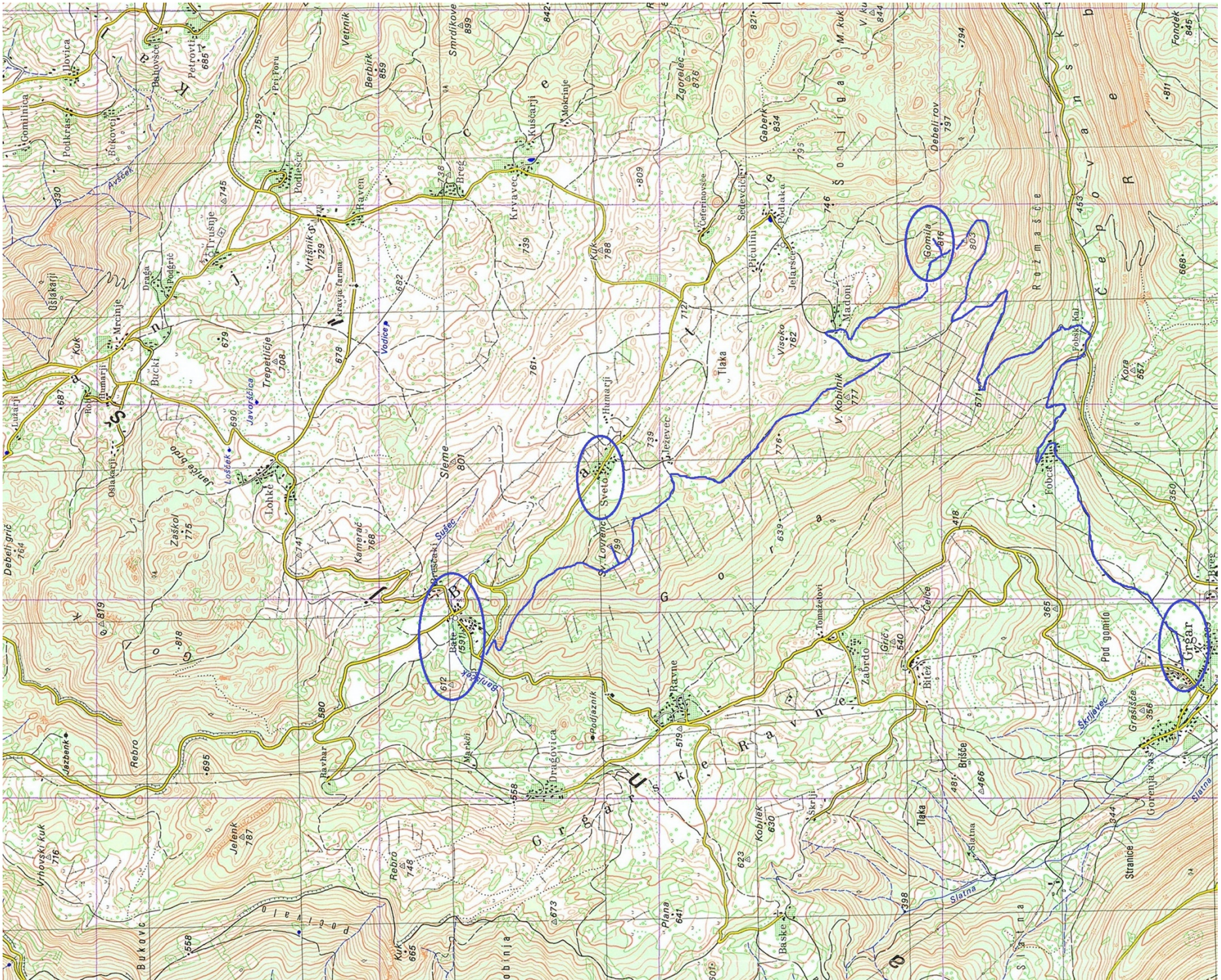

**Informazioni e iscrizioni presso**

**Società Alpina delle Giulie, via Donata 2 – Trieste**  
**Associazione XXX Ottobre, via Battisti 22 – Trieste**

**tel 040 369067**  
**tel 040 635500**