

Programma del corso

Mercoledì 18 ottobre -19:30 in Sede

Presentazione del corso e lezione: Pericoli e responsabilità

Venerdì 20 ottobre - 19:30 in Grotta Gigante

Lezione: Materiali da progressione e materiali personali

Sabato 21 ottobre

9:00 Uscita in palestra di roccia

Domenica 22 ottobre

8:30 Uscita in grotta

Mercoledì 25 ottobre - 19:30 in sede

Lezione: Tecniche di progressione

Sabato 28 ottobre

9:00 Uscita in palestra di roccia

Domenica 29 ottobre

8:30 Uscita in grotta

Mercoledì 8 novembre - 19:30 in sede

Lezione: Primo soccorso

Sabato 11 novembre

10:00 in Grotta Gigante lezione di geologia con uscita in grotta

Mercoledì 15 novembre - 19:30 in sede

Lezione: Rilievo e catasto

Domenica 19 Novembre

8:30 Uscita in grotta

Il Corso ha lo scopo di fornire le basi tecniche e culturali per la pratica della Speleologia e consisterà in:

6 lezioni teoriche;

5 lezioni pratiche che si terranno nei fine settimana nelle grotte e palestre del Carso Triestino e del Friuli che verranno scelte di volta in volta.

Date, orari e programmi potrebbero subire variazioni che, nell'eventualità, saranno tempestivamente comunicate.

Scheda di Iscrizione

Il sottoscritto

Nato a

Il

Residente a (città, via, n)

Cell.

email

Sezione CAI di appartenenza

N. tessera CAI

Chiede

di partecipare al 56° corso di introduzione alla Speleologia e si impegna ad attenersi scrupolosamente alle istruzioni impartite dagli istruttori.

data

firma

◇ Autorizzo il Club Alpino Italiano e la Commissione Grotte E. Boegan al trattamento dei miei dati personali; Ai sensi del D.Lgs. 196/2003 e successive norme sulla privacy, dopo lettura dello stesso

◇ Autorizzo altresì l'uso di immagini e video riprese per le finalità e gli scopi associativi.

data

firma

Si ricorda agli allievi che la frequentazione della grotta e delle palestre sono attività che presentano dei rischi. La Scuola del CAI adotta tutte le misure precauzionali affinché nei vari ambiti si operi con ragionevole sicurezza. Con l'adesione al corso l'allievo è consapevole che nello svolgimento dell'attività speleologica un rischio residuo è sempre presente e non è mai azzerabile.



Commissione Grotte
"Eugenio Boegan"



Club Alpino Italiano
Società Alpina delle Giulie

La Commissione Grotte

"Eugenio Boegan"

Società Alpina delle Giulie

Organizza il

**56° Corso di Introduzione
alla Speleologia**



Direttore del Corso:

IS Cristina Michieli



Attrezzatura

L'attrezzatura tecnica individuale per lo svolgimento del Corso sarà messa a disposizione dal Gruppo Speleo.

Gli allievi sono tenuti ad utilizzare le attrezzature esclusivamente secondo le indicazioni degli Istruttori ed averne cura per tutta la durata del corso.

Il costo di iscrizione è comprensivo del noleggio dell'attrezzatura tecnica personale per tutta la durata del corso.

L'abbigliamento per le uscite pratiche sarà a cura del singolo allievo, si consiglia l'uso di una tuta da meccanico, di un paio di stivali in gomma e di un paio di guanti.

Indicazioni più precise verranno fornite alla prima lezione.

Informazioni

**Commissione Grotte Eugenio Boegan
Società Alpina delle Giulie,
sezione di Trieste
del Club Alpino Italiano**

**via di Donota 2 - 34121 Trieste
tel: 040 630464
Cell: 347639680**

Email: boegansag@gmail.com

www.boegan.it

www.caisag.ts.it

**Orario segreteria: dal lunedì al venerdì dalle
17.30 alle 19.30**

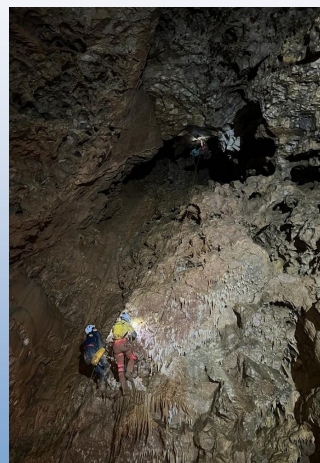

Modalità d'iscrizione e regolamento del corso

Il corso sarà diretto da un Istruttore di Speleologia della SNS, (Scuola Nazionale di Speleologia), del CAI secondo le modalità e le linee guida dettate dalla SNS.

Il corso è aperto a chiunque abbia compiuto i 15 anni di età, (per i minorenni è necessaria l'autorizzazione di un genitore).

Per partecipare al corso è necessario:

- Il pagamento della **quota di iscrizione al corso pari a euro 130.**
- L'iscrizione al Club Alpino Italiano per l'anno 2023; (sarà possibile tesserarsi al CAI all'atto dell'iscrizione al Corso).
- La consegna del certificato medico per attività sportiva non agonistica.

Il Direttore si riserva la facoltà di escludere dal corso, in qualsiasi momento, coloro che mostrino un comportamento tale da compromettere il grado di sicurezza delle esercitazioni.

Iscrizioni

**Le iscrizioni devono pervenire presso
la Segreteria**

**della Società Alpina delle Giulie Sezione di
Trieste del Club Alpino Italiano in via di
Donota, 2**

34121 Trieste

**dal lunedì al venerdì dalle 17.30 alle 19.30
entro il giorno 15 ottobre 2023.**