



**CLUB ALPINO ITALIANO
SOCIETÀ ALPINA DELLE GIULIE
ASSOCIAZIONE XXX OTTOBRE**

23 aprile 2023

**Velika Kapela - Alpi Dinariche – Croazia
BIJELE STIJENE (HR)**

Escursione tra spettacolari cattedrali di bianchissime e vertiginose rocce calcaree che caratterizzano la remota area centrale della Velika Kapela, nella sezione meridionale del Gorski Kotar in Croazia.

Direttore d'escursione: AE Mario Privileggi

TABELLA DEI TEMPI

Ore	07.00	partenza da piazza Oberdan, breve sosta a Mrkopalj
"	10.00	arrivo a Vrata (1055m), partenza dell'escursione lungo il sentiero delle Bijele Stijene
"	11.00	bivio per il sentiero Vihor
"	12.00	In cima alle Bijele Stijene (1335m)
"	13.30	Al Bivacco Miroslav Hirtz (1300m), sosta per il pranzo al sacco
"	14.15	Ripresa del cammino
"	16.00	ritorno a Vrata (1055m), breve sosta durante il viaggio di rientro
"	19.30	circa, arrivo a Trieste

**L'escursione si svolge in Croazia.
Si raccomanda di avere con sé un documento valido per l'espatrio (controllarne la scadenza) e la tessera sanitaria**

VERRA' EFFETTUATA COL PULLMAN

ITINERARIO AUTOMOBILISTICO

Trieste, Rupa, autostrada Fiume -Zagabria uscita a Delnice. Si raggiunge Mrkopalj e Tuk, poi per strada non asfaltata attraverso Matic Poljana (memoriale della tragica morte per assideramento di 26 partigiani nel 1944) si giunge al km 13 (sentiero per le Samarske Stijene) e dopo un paio di chilometri a Vrata, punto di partenza e arrivo dell'escursione (sentiero per le Bijele Stijene).

NOTE (PITTORESCHE) DI CARATTERE GEOPOLITICO

Secondo la Suddivisione Orografica Internazionale Unificata del Sistema Alpino (SOIUSA) elaborata da Sergio Marazzi e pubblicata nel 2005, le Alpi (la catena montuosa centromeridionale europea che per antonomasia ha dato il suo nome ad altre importanti strutture orografiche della Terra) terminano ad Est alla Sella di Godovici, ubicata vicino ad Idrija (Slovenia). Alla sella si fa iniziare la catena delle Alpi Dinariche, principale struttura orografica dei Balcani setten-

trionali, e tale partizione determina l'appartenenza geologico-strutturale del Carso classico, e quindi anche del Carso triestino, alla catena balcanica. Ciò ha spinto una quindicina d'anni fa un noto politico triestino a presentare alle Camere del Parlamento italiano un'interrogazione nella quale, confondendo aspetti oggettivamente definiti dalla Scienza con visioni politico-ideologiche che nulla hanno a che vedere con la Natura, affermava che un'ulteriore malefatta era stata sottrarre con tale ripartizione l'ultimo lembo di territorio giuliano all'Italia (sic).

INTRODUZIONE GENERALE

Le Bijele Stijene costituiscono, con le vicine Samarske Stijene, una riserva naturale di eccezionale spettacolarità; l'escursione si sviluppa tra spettacolari cattedrali di bianchissime e vertiginose rocce calcaree che caratterizzano la remota area centrale della Velika Kapela, nella sezione meridionale del Gorski Kotar in Croazia.

Considerata la complessità morfologica del terreno, che si presenta in molti tratti particolarmente accidentato, l'escursione si limita all'area delle sole Bijele, differendo al prossimo anno il percorso delle vicine Samarske.

**Cellulare: organizzatore +39 331 1071048
attivo solo nel giorno dell'escursione**

I PROSSIMI APPUNTAMENTI

30/04 – LUNGO IL CORSO DEL TIMAVO

Zabiče (442m), Turkove Škulje (712m), Zabiče
Cart. PZS Snežnik - 1:50000
DL: 300 m – SV: 20 km – DF: Escursionistico (E)
D.E.: AE Patrizia Ferrari

07/05 – VALLI DEL NATISONE

ANELLO DEL MONTE GRAGUENZA

Zapatocco (570m), Goregnavas (700m), sent. 723, S. Andrea (797m), sent. 752, m. Uorsic (966m), Bocchetta di Calla (866m), m. Kraguojnca (949m), Cèdermas (610m), Cocianzi, castagno monumentale di Pegliano (570m), Zapatocco (570m).
Cart. Tabacco 041 - 1:25000
DL: 750 m – SV 16 km – DF: Escursionistico (E)
D.E.: da designare

14/05 – RIFUGIO MENINA PLANINA E MONTE VIVODNIK (SLO)

A: Gorni Grad (436m), Chiesa di Sv. Florjan (743m), Dom na Menina Planina (1453m), M. Vivodnik (1508m), Dom na Menina Planina, Abisso Jespa, Gorni Grad. B: fino alla chiesetta di di Sv. Florjan (743m).
Cart.: Kamniško-Savinjske Alpe – 1:50000
DL: 1070 m – SV: 12 km. – DF: Escursionistico (E).
D.E.: Alberto Vecchiet e Fabio Feri

La vasta area montana che costituisce l'entroterra della regione costiera di Fiume, che si raccorda a Sud con le Alpi Bebie (Velebit), è caratterizzata da scarsi centri abitati sparsi tra pascoli e foreste di faggi e abeti e costituisce, nel suo nucleo centrale, una zona di *wilderness* particolarmente difficile da attraversare ma di eccezionale interesse ambientale; in particolare il *Vihoraški put* (sentiero di Vihor), che collega le Samarske con le BijejeStijene.

Il fenomeno carsico superficiale ha qui scolpito le rocce calcaree in forme e dimensioni di estrema suggestione, e raggiunge nelle cosiddette "5 dita" (*Prsti*) uno sviluppo difficile da eguagliare; le superfici rocciose presentano tutti i tipi di forme dissolutive dovute alle acque piovane acide: fori, vaschette, scannellature; per proteggere questo tempio della natura, sorta di gigantesco campo solcato, tutta l'area è stata dichiarata riserva naturale integrale. Ciò non ha impedito però che per raggiungere la vetta siano stati fissati alle rocce alcuni cavi d'acciaio che rendono l'ascesa più sicura. Dalla cima, posta a 1335 m, la vista spazia per 360° verso i rilievi del Bjelolasica, vetta più alta del Gorski Kotar, e del Klek, considerata la "culla" dell'alpinismo croato.

DESCRIZIONE DEL PERCORSO

Lasciato il bus a Vrata, s'imbocca la traccia in direzione Bijeje Stijene, ben segnata ma particolarmente accidentata sia per le caratteristiche del terreno che per la presenza di numerosi tronchi d'albero che ostacolano il passaggio. In circa un'ora si giunge al bivio per il sentiero Vihor, che si lascia a destra, proseguendo sulla sinistra in direzione Kuča (Rifugio).

Inizia la parte più spettacolare e accidentata del percorso, che gira attorno alla cima delle Bijeje e ne raggiunge la vetta (1335 m) con un breve tratto attrezzato con un cavo.

Il sentiero che gira attorno alle Bijeje Stijene, pur sviluppandosi solo per un chilometro circa, richiede parecchio tempo e soprattutto tanta attenzione, vista la complessità morfologica dell'area.

Scesi dalla cima, si raggiunge attraverso un canalino attrezzato con cavo-passamano la radura dove sorgono il Rifugio, aperto solo d'estate, e il Bivacco Miroslav Hirtz (1280 m), dove si sosterrà per il pranzo al sacco. Dopo la pausa si riprenderà il cammino scendendo in una bella faggeta in direzione Est, seguendo un sentiero sempre più percorribile fino ad incrociare la strada forestale che immette poi, a quota 880, nella BegovaStaza, la strada che collega Mrkopalj con Jasenak, località montana al margine orientale del Gorski Kotar.

Si trascura la strada maggiore proseguendo per strada forestale che in breve diviene un sentiero scarsamente segnalato che risale nuovamente un'area boschiva con grandi affioramenti rocciosi che riconduce quindi a Vrata (1055 m), punto di partenza e di arrivo dell'escursione.

Alternativa: C'è la possibilità di evitare il tratto parzialmente attrezzato per la salita alla cima percorrendo un sentiero che aggira il cucuzzolo.

ATTREZZATURA

Si raccomanda l'uso di calzature robuste. Consigliati i bastoncini e, per i meno sicuri sui passaggi attrezzati, l'impiego di imbraco e dissipatore.

Difficoltà: Escursionisti Esperti (EE)

Per salire sulla cima ci sono alcune
Attrezzature di sicurezza.

Dislivello: topografico: 350 m
dislivello reale: 650 m

Sviluppo: 12 chilometri circa.

Cartografia: Gorski Kotar – 1:30000

Quota: soci € 25.00 – addizionale non soci € 12.00

Comprendente trasporto in bus e, per i non soci, anche assicurazione e soccorso alpino

Il programma sarà strettamente osservato, salvo cause di forza maggiore, attuato secondo il regolamento delle escursioni e condotto a insindacabile giudizio del direttore d'escursione.

CHIUSURA DELLE PRENOTAZIONI GIOVEDÌ 20 APRILE 2023

**Cellulare: organizzatore +39 331 1071048
attivo solo nel giorno dell'escursione**

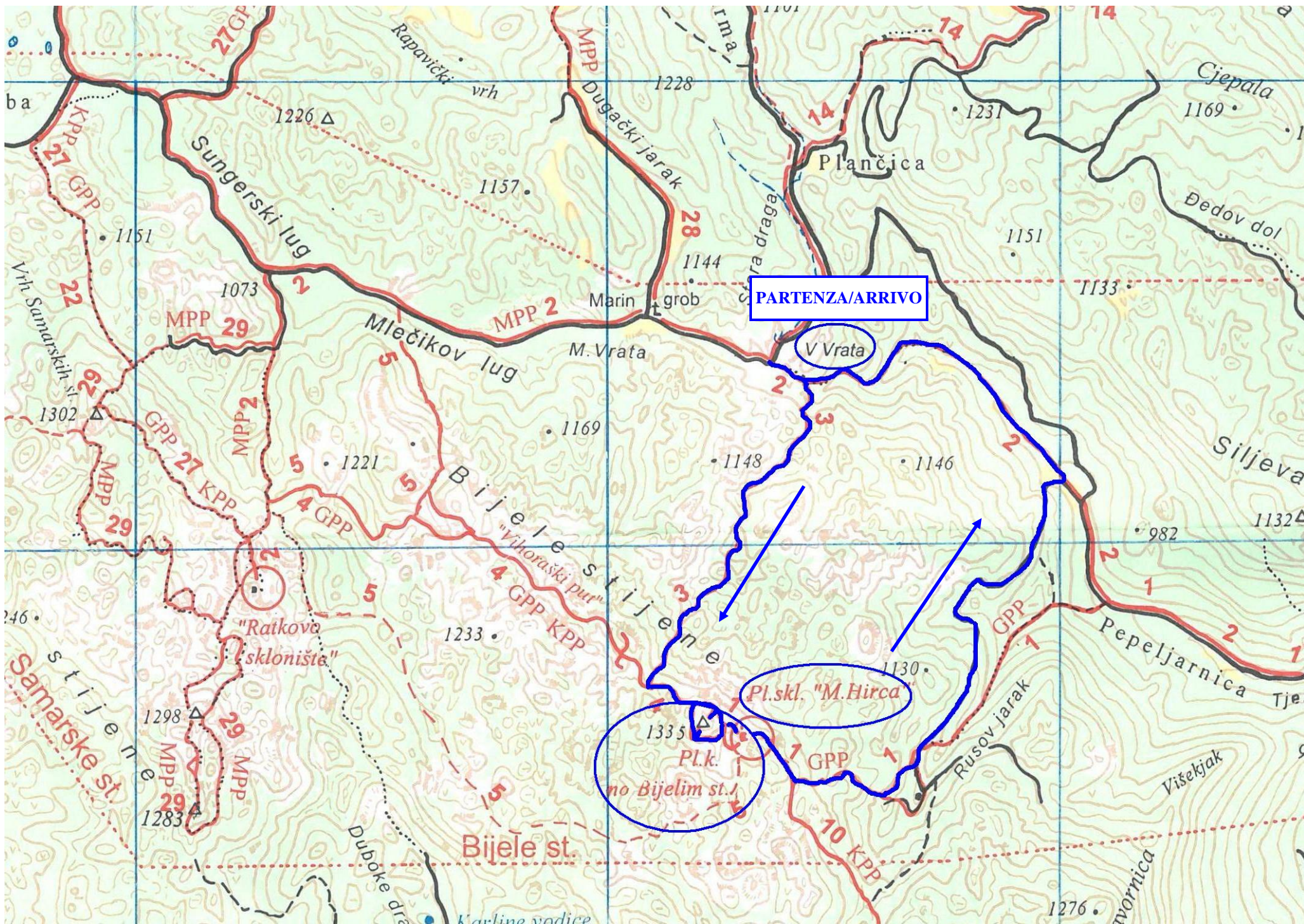

**Cellulare: organizzatore +39 331 1071048
attivo solo nel giorno dell'escursione**