



**CLUB ALPINO ITALIANO
SOCIETÀ ALPINA DELLE GIULIE
ASSOCIAZIONE XXX OTTOBRE**

20 marzo 2022

Prealpi slovene - Slovenia occidentale

CRINALE DEL SUHI VRH (1313 m)

**Strane (660 m) – monte Mai (1020 m) – Votla Stena – Suhi vrh (1313 m)
chiesina di Sveti Bric (1060 m) - Strane (660 m)**

Direttore d'escursione: AE Mario Privileggi

TABELLA DEI TEMPI

Ore	8.45	ritrovo allo Stagno di Basovizza
"	10.00	a Strane (660 m) partenza dell'escursione
"	11.30	alla Votla Stena
"	13.15	in vetta al Suhi vrh (1313 m) sosta per il pranzo al sacco
"	14.00	inizio della discesa
"	15.30	ritorno a Strane
"	17.00	arrivo a Basovizza

ESCURSIONE EFFETTUATA CON MEZZI PROPRI

E' RICHIESTO IL GREEN PASS

MUNIRSI DI UN DOCUMENTO D'IDENTITÀ

VALIDO PER L'ESPATRIO

E DELLA TESSERA SANITARIA

**Per raggiungere Basovizza ci si può servire del
bus della linea 51 che parte da piazza Libertà alle
ore 8.20 e arriva a Basovizza alle ore 8.36.**

Il Monte Suhi Vrh (Cima Secca) rappresenta la massima culminazione settentrionale dell'altopiano del Nanos, territorio ben noto anche come l'altipiano della Bora, per la sua particolare e diretta esposizione al forte vento di Est-Nordest che caratterizza tutta l'area nord-adriatica.

La vetta del Pleša (1262 m), seconda per altitudine dell'altipiano e in posizione più meridionale, secondo molti studiosi è la stessa citata dallo storico Paolo Diacono nella sua "historia Langobardorum" con il nome di Monte Re per essere stata salita dal re dei Longobardi Alboino per guardare, verso Ovest, il territorio che avrebbe di lì a poco conquistato.

Le vaste faggete dell'altopiano ospitano ancor oggi una ricca fauna caratterizzata dalla presenza dell'orso, dell'aquila, del grifone e numerose altre specie.

Dalla cima del Suhi vrh si gode di un esteso panorama sulla piana di Postumia e le colline che la circondano, fino alle Alpi Giulie, le Karavanke e le Alpi di Kamnik.

Sull'altopiano del Nanos si possono notare

numerose cappelle e segni che rappresentano il patrimonio culturale religioso della zona. La chiesa di sv. Brikcij, che si incontrerà lungo il cammino, si trova a sud del Suhi vrh alla quota di 1060 m, sopra il villaggio di Strane. Consiste in una semplice aula a cui si accede attraverso un portale di legno molto antico. Notevole è la lunetta sulla quale sono raffigurati due angeli che trasportano la chiesa. Purtroppo l'edificio è sempre chiuso. Dal piazzale antistante, sistemato con panche, si ha una bella visione della vallata purtroppo limitata dalla vegetazione.

Cellulari organizz.: +39 331 1071048 (SAG)

attivo solo nel giorno dell'escursione

I PROSSIMI APPUNTAMENTI DEL CALENDARIO COMUNE SAG/AXXXO

27/03 – LUNGO LA “PARENZANA” (SLO)

2a tappa: DA ISOLA A SICCIOLE

Izola/Isola (2m), quota 67 m, Strunjan/Strugnano (10m), Karbonar/Carbonaro, Portorož/Portorose, Lucija/Lucia, Mlini/Mulini, confine Slovenia Croazia.

PZS Primorje in Kras - 1:50.000

DL 100 m – SV 19 Km

DF: Turistico (T)

D.E.: Maurizio Tessarolo

03/04 – MONTE MIA E BOCCA DEL PRADOLINO

Stupizza (203m), sent. 754, Bocca del Pradolino (491m), (Ric. C.ra Mia 970m), m. Mia (1237m), (Ric. C.ra Mia 970m), sent. Nat. Del Pradilino, Stupizza. (203m).

Cart. Tabacco 041 - 1:25000 – DL 1000m – SV 14 km

DF: Escursionistico (E)

D.e.: Roberto Raineri

10/04 – TRAVER. DA COL A PREDMEJA (SLO) Col (611m),

Kovk (961m), Sinji vrh (1002m), Finestra di Otlica, Predmeja (883m).

Cart.: PZS Nanos - 1:50.000 – DL 600 m – SV 15 km

DF: Escursionistico (E)

D.E.: Livio Marassi

L'AVVICINAMENTO

Entrati in Slovenia dal Valico di Lipica si segue la strada statale che attraversa prima Corgnale/Lokev, quindi a Divaccia/Divača si prende la statale in direzione Razdrto e poi la provinciale che porta al villaggio di Strane (660 m), partenza dell'escursione e noto per la presenza, di fronte alla Chiesa parrocchiale, di un Taxus baccata (Tasso) plurisecolare.

DESCRIZIONE DEL PERCORSO

Il percorso di salita segue per un breve tratto strade forestali, poi sentieri e quindi, superato il Monte Maj (1020 m), prosegue per tracce non segnate lungo il crinale aperto sul roccioso versante meridionale.

Giunto in corrispondenza della Votla stena, grande e panoramica “finestra” passante attraverso la falesia sommitale del crinale e dovuta alla dissoluzione carsica che ha modellato le rocce calcaree dell'altopiano, l'itinerario prosegue per sentiero poco tracciato fino alla panoramica vetta del Suhi vrh (1313 m - cippo e libro).

Da questa si scende per sentiero ben tracciato, dapprima in direzione Ovest fino ad intercettare la strada forestale che in direzione Sud porta sul sentiero

che collega il Pleša con il Suhi Vrh e quindi si continua per la mulattiera, oggi in alcuni tratti piuttosto accidentata per la quantità di massi che la ingombrano. Superata la chiesina di Sveti Bric, si raggiunge in breve Strane, punto di partenza dell'escursione.

Da osservare le tabelle che, poco prima del villaggio, indicano che l'itinerario fa parte del celebre Cammino di Santiago, la medievale Via lattea che collegava l'Europa continentale con Santiago de Compostela, considerato dalla tradizione cristiana luogo di sepoltura dell'apostolo Giacomo. Come noto, il Cammino, soprattutto nel tratto tra Francia e Spagna, vede ogni anno migliaia di pellegrini e escursionisti impegnati a compiere il lunghissimo percorso.

si raccomanda di mantenere costante contatto con gli accompagnatori per evitare i punti esposti del versante Sud

vista la possibilità di trovare neve dura o ghiacciata bisogna essere muniti di ramponcini e bastoncini.

Difficoltà: Escurs Esperti (EE)

Dislivello: 800 m

Sviluppo: 10 km.

Cartografia: DTK Slovenje

Razdrto 149 - 1:25000

Quota Soci CAI 7,00 € (inclusiva del contributo per le spese di sopralluogo)

Per i non soci supplemento di 12,00 € per Assicurazione Infortuni e Soccorso Alpino.

I partecipanti dovranno essere muniti di mascherina e di gel igienizzante e consegnare al capogita l'autodichiarazione di non essere portatori di virus e di non essere stati in contatto con persone contagiate

Il programma sarà strettamente osservato salvo cause di forza maggiore e attuato secondo il regolamento escursioni e condotto ad insindacabile giudizio del capogita.

Cellulari organizz.: +39 331 1071048 (SAG)

attivo solo nel giorno dell'escursione

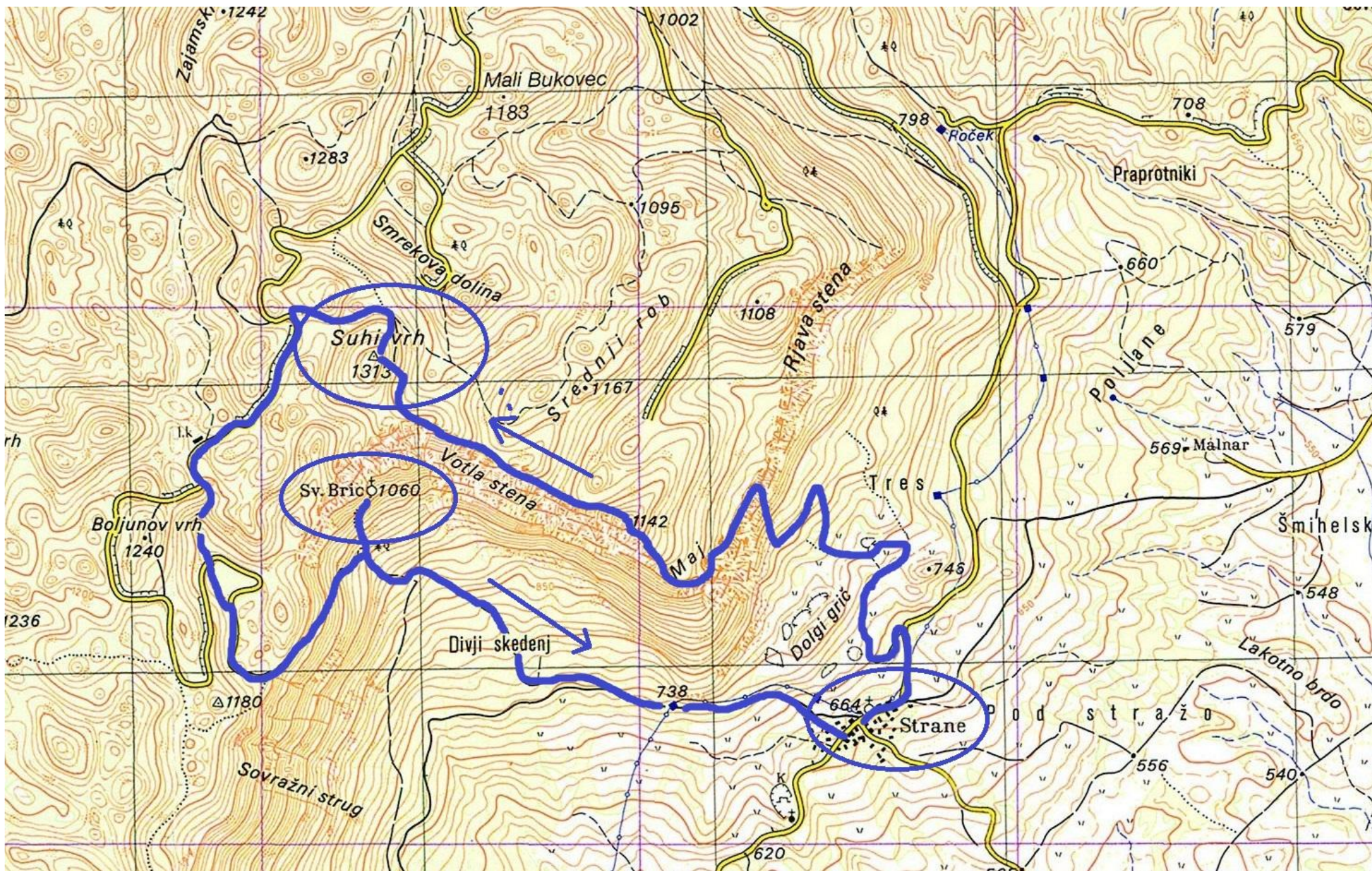

Cellulari organizz.: +39 3311071048 (SAG)

attivo solo nel giorno dell'escursione