CLUB ALPINO ITALIANO
SOCIETÀ ALPINA DELLE GIULIE
ASSOCIAZIONE XXX OTTOBRE

8 marzo 2020

Traversata dal castello di Pietrapelosa (confluenza Bračana- Mirna) (26 m) a Grisignana/Grožnian (275 m) passando per Čabrnica (407 m), Vizintini (389 m), Santa Lucia di Portole (327 m), Sveti Ivan (327 m) e Sveti Juraj

Direttori dell'escursione: Daniela Lupieri e Vinicio Divo

Tabella dei tempi

Ore 07.30	Partenza da piazza Oberdan
Ore 09.00	Arrivo al castello di Pietrapelosa
Ore 09.15	In cammino
Ore 12.15	Santa Lucia di Portole
Ore 12.15 - 13.15	Sosta pranzo
Ore 16.15	Arrivo a Grisignana/Grožnian
Ore 17.30	Partenza da Grisignana/Grožnian
Ore 19.00	Arrivo a Trieste

Si raccomanda di munirsi di documento valido per l'espatrio, della tessera sanitaria e di quella CAI

L'escursione si svolge nell'Istria verde, un territorio che si estende a circa 300 m. di altitudine con punte che non superano i 500 metri

E' un susseguirsi di colline con valli ampie e tortuose, dovute all'erosione delle acque.

Tutto il percorso si svolge su sentieri, a tratti disagevoli, richiede un buon allenamento e, vista la natura del terreno e la segnaletica non sempre evidente, **è necessario rimanere in gruppo.**

I luoghi: **Castello di Pietrapelosa –** si trova in posizione dominante sulla vallata, in posizione strategica come punto di difesa militare; oggi è diventato meta di gite e offre un'indimenticabile veduta della zona circostante. Sorge su un insediamento preistorico, nell'805 divenne sede del marchesato di Pietrapelosa, passò poi sotto la giurisdizione del patriarcato di Aquileia e poi di Venezia. Nel 1439 il Doge assegnò il castello in feudo alla famiglia Gravisi di Capodistria. Nel 1825 andò in rovina a causa di un incendio. La costruzione è tutta in blocchi di pietra a vista e le sue rovine si possono raggiungere dalla strada che costeggia il torrente Bračana.

Chiesa di Santa Lucia: è posta al centro di una sella che divide il terreno calcareo da quello arenaceo. Una costruzione rettangolare con un grande portico chiuso sul lato nord, sostenuto da colonne in pietra. La facciata principale, con il campanile a vela, è posta lungo la strada e grandi ippocastani la riparano dal sole. Il battistero è costruito sul lato sinistro.Da qui si vede Portole abbarbicata su un colle a circa un chilometro di distanza

Portole: è una delle cittadine più pittoresche dell'Istria meridionale, è stata in passato fortezza circondata da mura. Bella è la loggia veneziana col lapidario e dagli alti bastioni la vista si protende fino al mare. Il campanile della chiesa parrocchiale di San Giorgio ha mantenuto la sua forma originale di torre.

Sveti Ivan: All'inizio del paese, con le case e i tetti in pietra calcarea, sorge la chiesetta omonima, con sagrato erboso ed un campanile a vela sulla facciata; ai lati dell'entrata si aprono due finestrelle sotto le quali sono sistemati due sedili di pietra. Due grandi cipressi fanno da ornamento alla costruzione

Sveti Juraj: la chiesa romanica ha un'aula unica con tre absidi semicircolari ed è stata recentemente restaurata. Il campanile posto sulla parte posteriore è in pietra arenaria a vista e sul sagrato sono state sistemate vecchie lapidi.

Grisignana: è una cittadina situata in cima ad un colle, che si affaccia sulla valle del fiume Quieto e dalla quale si può spaziare lo sguardo da Montona a Cittanova. Il centro storico è ben conservato, con le vie strette che si intrecciano tra le mura medioevali.

Dal 1965 è conosciuta come Città degli Artisti e dal 1968 della Gioventù Musicale Internazionale. Durante la bella stagione vi si svolgono concerti e la manifestazione pittorica ex tempore.

I PROSSIMI APPUNTAMENTI

14-15/3 – DUE GIORNI IN DOLOMITI (ciaspe) **AXXXO**
CON SALITA AL MONDEVAL E AL RIF. VENEZIA

14/3: San Vito di cadore (996m), Ponte della Madonna (1126m), Pian de Madier (1458m), Rif. Venezia (1946m), passo di Rutorto (1931m), C.ra de Ciauta (1552m), Ponte della Madonna (1126m), parcheggio. - *Cartografia: Tabacco 025 1:25000 - DL: 950 m - SV:20 km* - **15/3**: Ponte Peziè de Parù (1517m), Rif. Palmieri (2046m), forc. Ambrizzola (2277m), M. Mondeval (2455m) e ritorno. - *Cart.: Tabacco 03 1:25000 - DL: 940 m - SV: 14 km.*
DF: Escursionismo in Ambiente Innevato (EAI)
D.E.: ANE Cristiano Rizzo - AE Mario Privileggi

15/3 – MONTE FAEIT E CASCATE DEL TULIN **SAG**

Artegna (210m), M. Faeit (734m), M. Campeon (759m), Cascata Tulin (410m), Artegna (210m).
Cart. Tabacco 020 1:25000 - DL: 600 m - SL: 14 km
DF: Escursionistico (E)
D.E.: Roberto Raineri

22/3 – ALTO CORSO DEL NATISONE **AXXXO**
DA PROSSENICCO A MONTEMAGGIORE

Prossenicco (547m), ponte Rio Namlen (389m), Cetegna (688m), Montemaggiore (795m).
Cart.: Tabacco 026 1:25000 - DL.: 800 m - SV.: 8 km.
DF: *Escursionistico (E)*
D.E.: AE Maurizio Toscano(AXXXO)

L'itinerario: Arrivati col pullman in prossimità della strada per il castello di Pietrapelosa si imbocca il sentiero a sx con indicazioni per Santa Lucia e segnavia bianco rossi, salendo con gradualità fino ad un punto panoramico con libro firme dell'IPP – Istarski Planinarski Put. Proseguendo in salita si arriva su una sterrata che si prende a sx e si continua diritti con lieve pendenza; ad un bivio si prosegue diritti fino a giungere al paese di Čabrnica, al primo bivio si prende a sx in salita oltrepassando un rustico ristrutturato fino a giungere ad una sterrata; qui bisogna fare attenzione: una freccia indica di proseguire diritti per un sentiero segnato che ci porta su una strada asfaltata in direzione di Poli. Dopo un breve tratto di asfalto, si lascia la carrozzabile e si gira a destra su una carrareccia seguendo le segnalazioni, fino a giungere ad un bivio poco visibile sulla sx e si percorre un sentierino che porta al paese di Visintini. Da qui si prosegue in leggera discesa fino a giungere alle case di Segalini e in breve, percorrendo una rotabile sterrata, si giunge alla chiesa di Santa Lucia di Portole, dove si consumerà il pranzo al sacco. Ripreso il cammino si attraversa la bella strada e si scende per una scarpata, prendendo il sentiero che traversa un'ampia radura; poi si attraversa il pianoro e si risale dall'altra parte, seguendo i piloni della linea elettrica. Si scende poi nell'avvallamento e si gira a dx risalendo al paese di Sveti Ivan. Ora si scende per il versante opposto attraversando una zona aperta di prati; giunti ad un quadrivio si prosegue diritti in leggera salita e si entra nel bosco.

In prossimità di un grosso ometto, tralasciando la strada a dx, si prosegue diritti fino ad incontrare una strada asfaltata dove, dall'altro lato, si trova una freccia che indica la direzione da prendere. In questo tratto non si seguono i segnavia perché il sentiero è invaso dai rovi. Si segue l'esile traccia fino alla strada asfaltata che si attraversa seguendo le indicazioni per Buje. Il sentiero continua ai margini di un prato per poi risalire fino a ricongiungersi con una carrareccia che si prende a sx, poi sulla dx si trovano i segni che indicano una scorciatoia che porta alla chiesa di Sveti Juraj.

Dopo una breve sosta si prosegue per la rotabile in terra battuta per circa un chilometro, poi si scende sulla sx seguendo le indicazioni IPP fino alla linea dell'ex ferrovia Parenzana. La si segue fino ad arrivare in prossimità di Grisignana/Grožnian, dove si abbandona l'ex linea ferroviaria girando a dx per un sottopasso della vecchia ferrovia giungendo alla strada che da Ponte Porton sale a Grisignana/Grožnian.

Difficoltà: Escursionistico (E)
Sviluppo: 20 km circa.
Dislivello: +500/-200 m circa
Cartografia: MATEUS T-01 1:30.000

Percorso alternativo: La gita è una traversata molto lunga, che può essere interrotta circa a metà a Santa Lucia di Portole. Da qui si può raggiungere con la strada la cittadina di Portole ed effettuarne la visita. La corriera poi preleverà queste persone all'ingresso delle mura per portarle a Grisignana/ Grožnian, dove si ricongiungeranno con gli altri.

Quota: soci € 17,00 - addizionale non soci € 9,00

Comprendente trasporto in bus e, per i non soci, anche assicurazione e soccorso alpino

Il programma sarà strettamente osservato, salvo cause di forza maggiore, attuato secondo il regolamento delle escursioni e condotto ad insindacabile giudizio del direttore d'escursione.

Cellulare organizzatore: +39 331 1071048

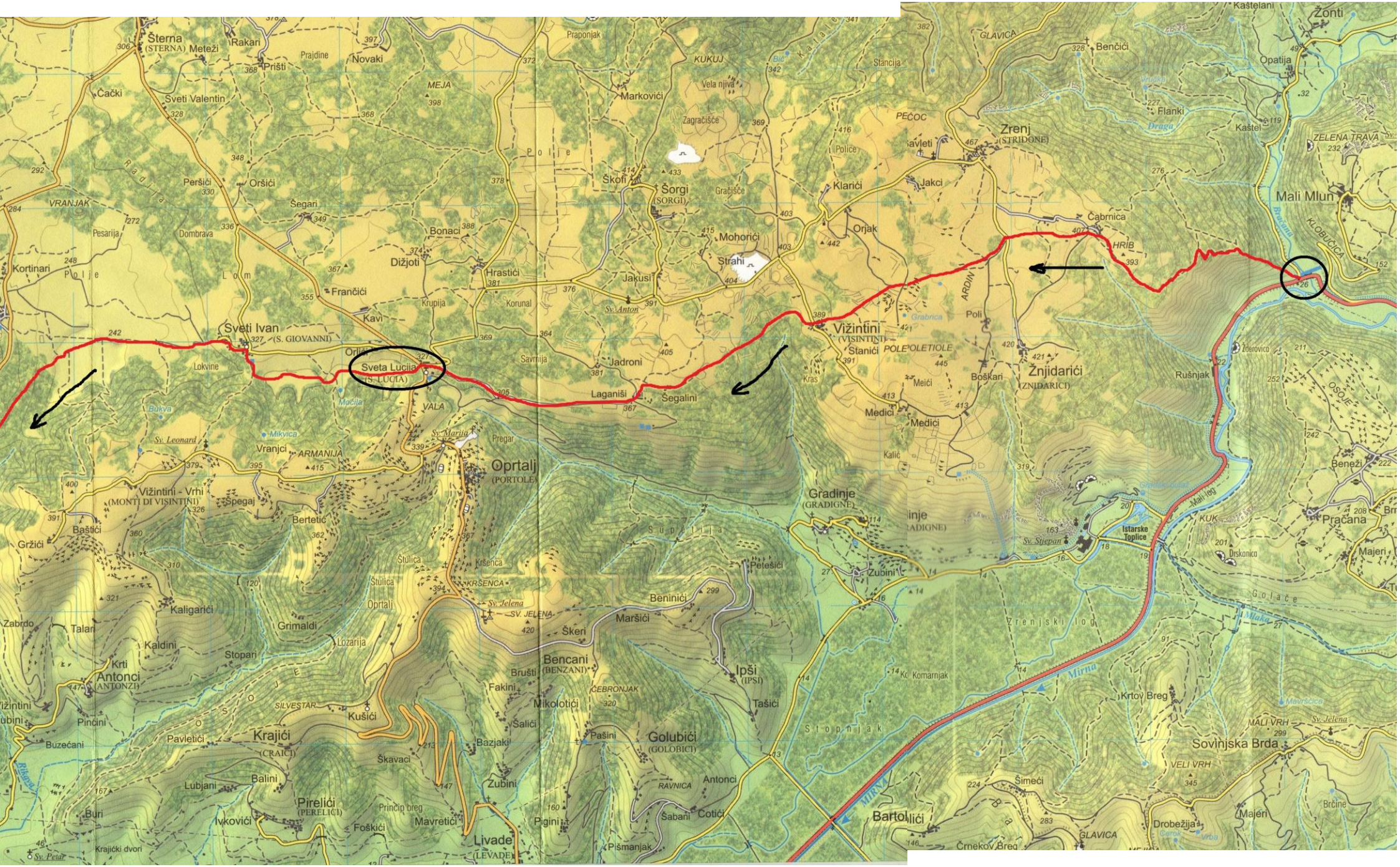
Šterna
(STERNA)
Meteži
Rakari
Prišti
Prajdine
Novaki
Čački
Sveti Valentin
MEJA
Markovići
KUKUJ
Vela njiva
Zagračišće
Praponjak
Stancija
Bić
Kanale
Polje
Škofi
Šorgi
(SORGI)
Gračišće
Klarići
Jakci
PEĆOC
Police
Zrenj
(STRIDONE)
Benčići
GLAVICA
Žonti
Opatija
Flanki
Draga
Kaštel
ZELENA TRAVA
Mali Mlun
Čabrnica
HRIB
KLOBUČICA
Bujana
Orjak
Mohorići
Strahi
Peršići
Oršići
Šegari
VRANJAK
Pesarija
Dombrava
Kortinari
Bonaci
Dižjoti
Hrastići
Jakusi
Sv. Anton
Frančići
Kavi
Krupija
Korunal
Sveti Ivan
(S. GIOVANNI)
Orlić
Sveta Lucija
(S. LUCIA)
Lokvine
Savrnija
Jadroni
Laganiši
Šegalini
Vižintini
(VISINTINI)
Stanići
POLE
OLETIOLE
ARDIN
Poli
Grabrica
Žnjidarići
(ZNIDARICI)
Boškari
Meići
Medići
Kras
Kalić
Rušnjak
Žerovica
OSOJE
Beneži
Pračana
Majeri
Bukva
Mikvica
Sv. Leonard
Vranjci
ARMANIJA
VALA
Sv. Marija
Pregar
Oprtalj
(PORTOLE)
Vižintini - Vrhi
(MONTI DI VISINTINI)
Spegaj
Bertetić
Baštići
Gržići
Štulica
Kršenca
KRŠENCA
Oprtalj
Petešići
Gradinje
(GRADIGNE)
Zubini
Istarske Toplice
Sv. Stjepan
Drskonica
KUK
Mali log
Goače
Mlaka
Zrenjski log
Kaligarići
Grimaldi
Lozarija
Talan
Zabrdo
Kaldini
Stopari
Krti
Antonci
(ANTONZI)
Sv. Jelena
SV. JELENA
Beniniči
Maršići
Škeri
Bencani
(BENZANI)
Brušti
Fakini
Mikolotići
CEBRONJAK
Ipši
(IPSI)
Tašiči
Kosmarnjak
Mirna
Krtov Breg
Mavršćica
MALI VRH
VELI VRH
Sovinjska Brda
Stopnjak
SILVESTAR
Kušići
Šaliči
Pašini
Golubići
(GOLOBIĆI)
Pinčini
Buzećani
Pavletići
Krajići
(CRAIĆI)
Škavaci
Bazjaki
Zubini
RAVNICA
Antonci
Šabani
Cotići
Šimeći
Balini
Lubjani
Pirelići
(PERELIĆI)
Princip breg
Mavretići
Ivkovići
Foškići
Livade
(LEVADE)
Pigini
Pišmanjak
Bartolići
Drobežija
Majeri
Brčine
Buri
Krajički dvori
Sv. Petar
Črnekov Breg
Rikavac

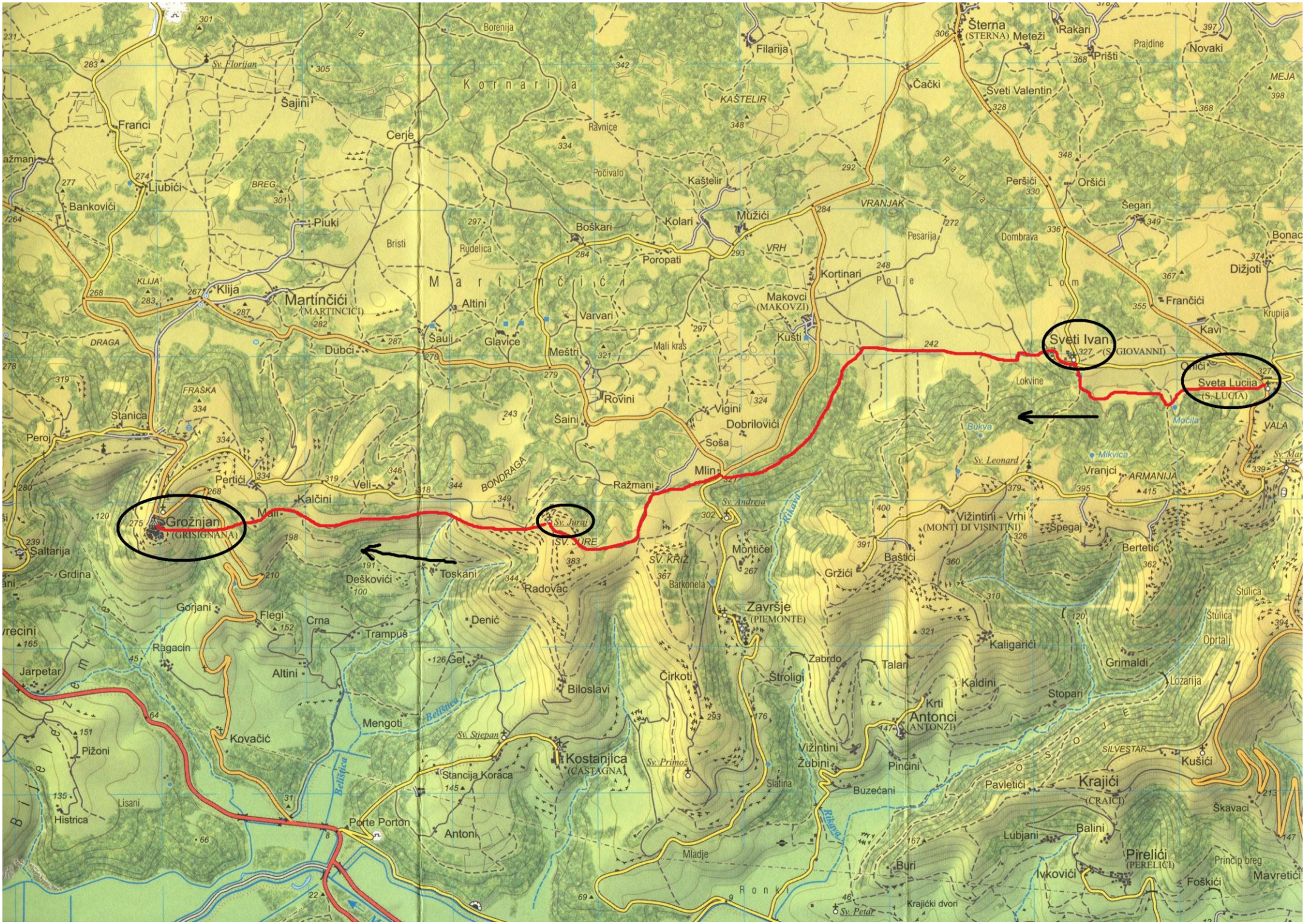
Šterna
(STERNA)
Meteži
Rakari
Prišti
Prajdine
Novaki
Filarija
Čački
Sveti Valentin
Borenija
Kornarija
KAŠTELIR
Ravnice
Počivalo
Kaštelir
Šajini
Franci
Cerje
Ljubići
Bankovići
Piuki
BREG
Bristi
Rudelica
Boškari
Kolari
Mužići
VRH
Poropati
Kortinari
Polje
Lom
Radlja
VRANJAK
Pesarija
Dombrava
Peršići
Oršići
Šegari
Bonac
Dižjoti
Frančići
Krupija
Kavi
Klija
Martinčići
(MARTINCIĆI)
Altini
Varvari
Makovci
(MAKOVZI)
Kušti
Mali kras
Šauli
Glavice
Meštri
Dubci
DRAGA
KLIJA
FRAŠKA
Stanica
Peroj
Rovini
Šaini
Vigini
Dobrilovići
Soša
Mlin
Sveti Ivan
(S. GIOVANNI)
Sveta Lucija
(S. LUCIA)
Lokvine
Bukva
Mikvica
Sv. Leonard
Vranjci
ARMANIJA
VALA
Pertići
Veli
Kalčini
BONDRAGA
Ražmani
Sv. Andreja
Grožnjan
(GRISIGNANA)
Saltarija
Grdina
Sv. Juraj
SV. JURE
SV. KRIŽ
Barkonela
Radovac
Toskani
Deškovići
Montičel
Gržići
Baštići
Vižintini - Vrhi
(MONTI DI VISINTINI)
Špegaj
Bertetić
Gorjani
Flegi
Crna
Trampuš
Denić
Get
Ragacin
Jarpetar
Altini
Biloslavi
Cirkoti
Završje
(PIEMONTE)
Zabrdo
Talari
Štroligi
Kaligarići
Grimaldi
Kaldini
Stopari
Krti
Antonci
(ANTONZI)
Mengoti
Kovačić
Pižoni
Sv. Stjepan
Kostanjica
(CASTAGNA)
Sv. Primož
Stancija Koraca
Slatina
Vižintini
Žubini
Pincini
Buzećani
Pavletići
Krajići
(CRAICI)
SILVESTAR
Kušići
Škavaci
Lisani
Histrica
Porte Porton
Antoni
Mladje
Balini
Lubjani
Pirelići
(PERELIĆI)
Princip breg
Mavretići
Ivkovići
Foškići
Buri
Krajički dvori
Sv. Petar
Rikava
Belišća
Štulica
Oprtalj
Lozarija
Bilje
Ronki