



**CLUB ALPINO ITALIANO
SOCIETÀ ALPINA DELLE GIULIE
ASSOCIAZIONE XXX OTTOBRE**

23 febbraio 2020

Ferrate del Monte Tura

Furlanova pot e Otmarjeva Pot (Valle del Vipacco - Slovenia)

Direttore d'escursione: AE Mario Privileggi

TABELLA DEI TEMPI

Ore	8.00	ritrovo in piazza Oberdan.
"	9.00	Arrivo a Vipava (104m) o Gradišče partenza appena pronti
"	9.30	Inizio salita
"	10.30	Uscita dalla Furlanova Pot
"	11.00	Attacco della Otmarjeva Pot
"	12.10	Uscita dalla ferrata
"	12.30	In vetta del m. Tura (793m), sosta per il pranzo al sacco
"	13.15	Ripresa del cammino
"	15.00	Al camping Tura, sosta
"	16.00	Partenza da Vipava
	17.00	circa, arrivo a Trieste

**Munirsi di un documento d'identità
valido per l'espatrio
e della tessera sanitaria**

La zona della vallata del fiume Vipava è magnifica ed è in grado di sorprendere piacevolmente anche coloro che la conoscono bene e la frequentano da molti anni, offrendo una grande varietà di escursioni per tutti i gusti e per tutte le capacità. Si va, infatti, dalle ferrate Furlanova e Otmarjeva, che da Gradišče raggiungono la cima del monte Tura, alle lunghe salite per i sentieri che conducono ad Abram da Vipava o da Podnanos, alle brevi passeggiate.

Questa escursione affronta le ferrate Furlanova e la più recente Otmarjeva.

La Furlanova sale abbastanza verticale e a tratti è molto esposta, ma sempre ben attrezzata e con buoni appigli, e non crea grandi difficoltà.

La Otmarjeva è considerata una delle più difficili ferrate della Slovenia, sale per 240 metri ed è molto esposta

ma anche molto ben armata. Numerose staffe, pioli e scalini scavati nella roccia e lunghi tratti armati con cavi d'acciaio aiutano a superare pareti verticali e nel tratto iniziale anche strapiombanti. Questa ferrata è riservata a chi ha una buona esperienza di questi percorsi.

DESCRIZIONE DEL PERCORSO

Lasciato il parcheggio del campeggio Tura sopra Gradišče pri Vipavi si segue un ripido sentiero tra gli alberi fino ad un bivio ove si prosegue a sinistra attraverso un pendio sassoso e ricoperto di cespugli, trascurando sulla destra il sentiero che raggiunge la chiesetta di Sv. Nikolaj, posta alle falde dell'altopiano del Nanos, del quale il Monte Tura costituisce l'elevazione più settentrionale.

Cellulare organizzazione: +39 3311071048

attivo solo nel giorno dell'escursione

I PROSSIMI APPUNTAMENTI

1/3 – RIFUGIO CASERA LOSA (EAI) (ciaspe)

AXXXO

Mione/Ovaro (58m), St.li Staipe (1180m), p.sso Forcella (1824m), la Forcje (1730m), Rif./c.ra Losa (1765m)

Cart.: Tabacco 01 1:25000 - DL: 850 m - SV: 17 km.

DF: Escurs. Ambiente Innevato (EAI)

D.E.: AE Maurizio Toscano

8/3 – DA PIETRAPELOSA A GRISIGNANA (HR)

SAG

Traversata dal Castello di Pietrapelosa (40m) a Grisignana (288m) passando per Čabrinica, Vizintini, S.Lucia di Portole (350m), Vizintiski vrh e Sv. Juraj.

Cart.: Atlas Slovenije. DL: 400/500 m. SV: 18 km. Difficoltà: Turistico (T)

D.E.: Daniela Lupieri e Vinicio Divo

14-15/3 – DUE GIORNI IN DOLOMITI (ciaspe)

AXXXO

CON SALITA AL MONDEVAL E AL RIF. VENEZIA

14/3: San Vito di cadore (996m), Ponte della Madonna (1126m), Pian de Madier (1458m), Rif. Venezia (1946m), passo di Rutorto (1931m), C.ra de Ciauta (1552m), Ponte della Madonna (1126m), parcheggio. - Cartografia: Tabacco 025 1:25000 - DL: 950 m - SV: 20 km 15/3: Ponte Peziè de Parù (1517m), Rif. Palmieri (2046m), forc. Ambrizzola (2277m), M. Mondeval (2455m) e ritorno. - Cart.: Tabacco 03 1:25000 - DL: 940 m - SV: 14 km.

DF: Escursionismo in Ambiente Innevato (EAI)

D.E.: ANE Cristiano Rizzo - AE Mario Privileggi

dosi sulla sinistra (indicazioni) si giunge alla base di una paretina strapiombante, attrezzata con cavo e staffe molto ravvicinate. Questo è il tratto forse più emozionante e piuttosto faticoso ma comunque non difficile del percorso, perché ben attrezzato e protetto. Superato lo zoccolo iniziale della prima falesia si procede su inclinatissimi piani di stratificazione della solida roccia calcarea, che offrono buoni appoggi e appigli, sempre accompagnati dal cavo di sicurezza. Dopo un dislivello di circa 80 m si traversa un ampio ripiano erboso al quale si può giungere dal sentiero della via normale che scende al campeggio Tura; per chi non se la sentisse di affrontare la parte iniziale della ferrata è consigliabile iniziare da questo punto, raggiungibile traversando dopo essere scesi solo una trentina di metri dalla fine della Furlanova Pot (indicazioni).

L'itinerario attrezzato supera quindi un paio di belle falesie che alternano tratti verticali con passaggi meno ripidi, traversate aeree, canalini e ampi ripiani, giungendo a pochi minuti dalla vetta del Gradiška Tura, dove si trovano il timbro e il libro di vetta.

La cima consente un'ampia vista sulla parte inferiore della valle, con le colline di Vipava ricoperte da vigneti. Si prosegue in direzione Est su sentiero ben segnalato e raggiunta in breve un'ampia radura si piega a sinistra (indicazioni per Plaz) scendendo per comodo sentiero fino al punto di partenza nei pressi del campeggio Tura sopra Gradišče pri Vipavi.

Difficoltà: Escur. Esperti - Attrezzato (EEA)

Sviluppo: 8 km circa.

Dislivello: 750 m circa

Cartografia: Nanos - Planinska Zveza
Slovenije 1:50.000

OBBLIGATORIO L'USO DELL'ATTREZZATURA COMPLETA DA FERRATA REGOLARMENTE OMOLOGATA (caschetto, imbrago e set da ferrata).

Quota: soci € 20,00 - addizionale non soci € 9,00

Comprendente trasporto in bus e, per i non soci, anche assicurazione e soccorso alpino

Il programma sarà strettamente osservato, salvo cause di forza maggiore, attuato secondo il regolamento delle escursioni e condotto ad insindacabile giudizio del direttore d'escursione.

Cellulare organizzazione: +39 3311071048

attivo solo nel giorno dell'escursione

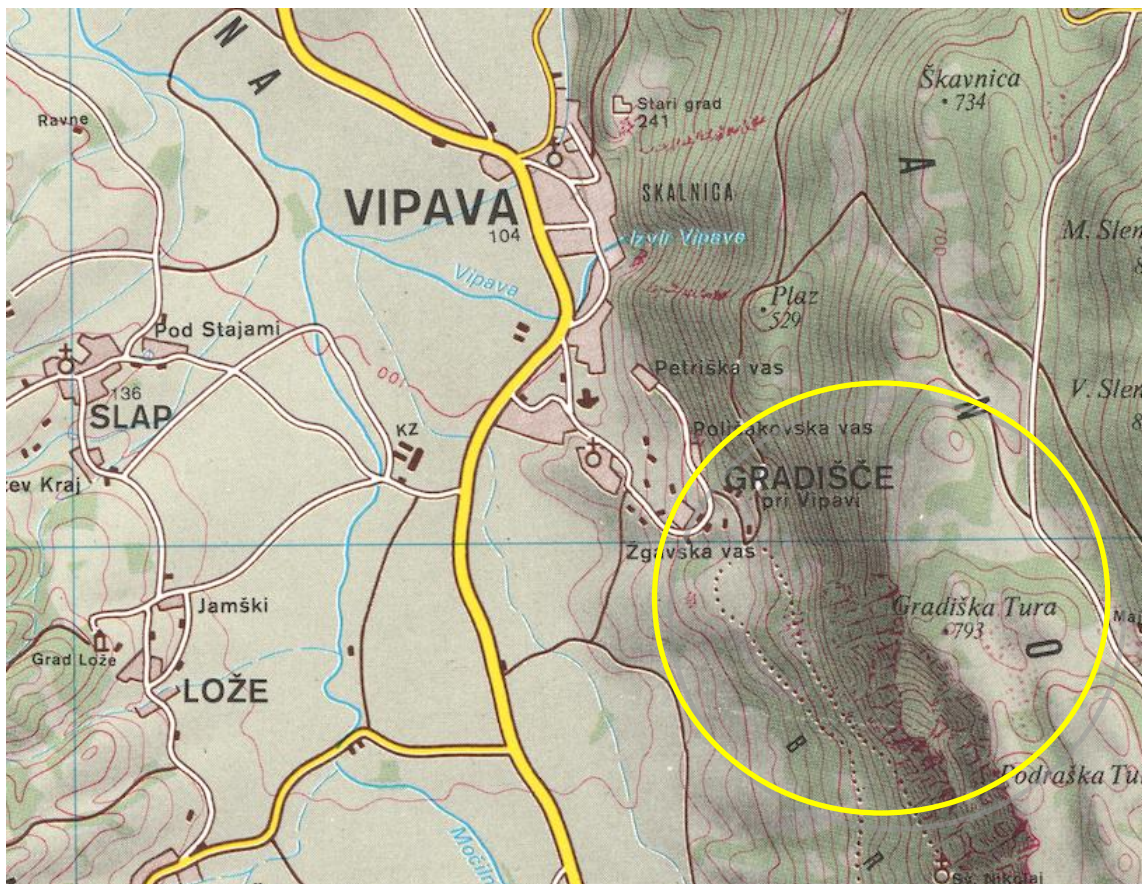
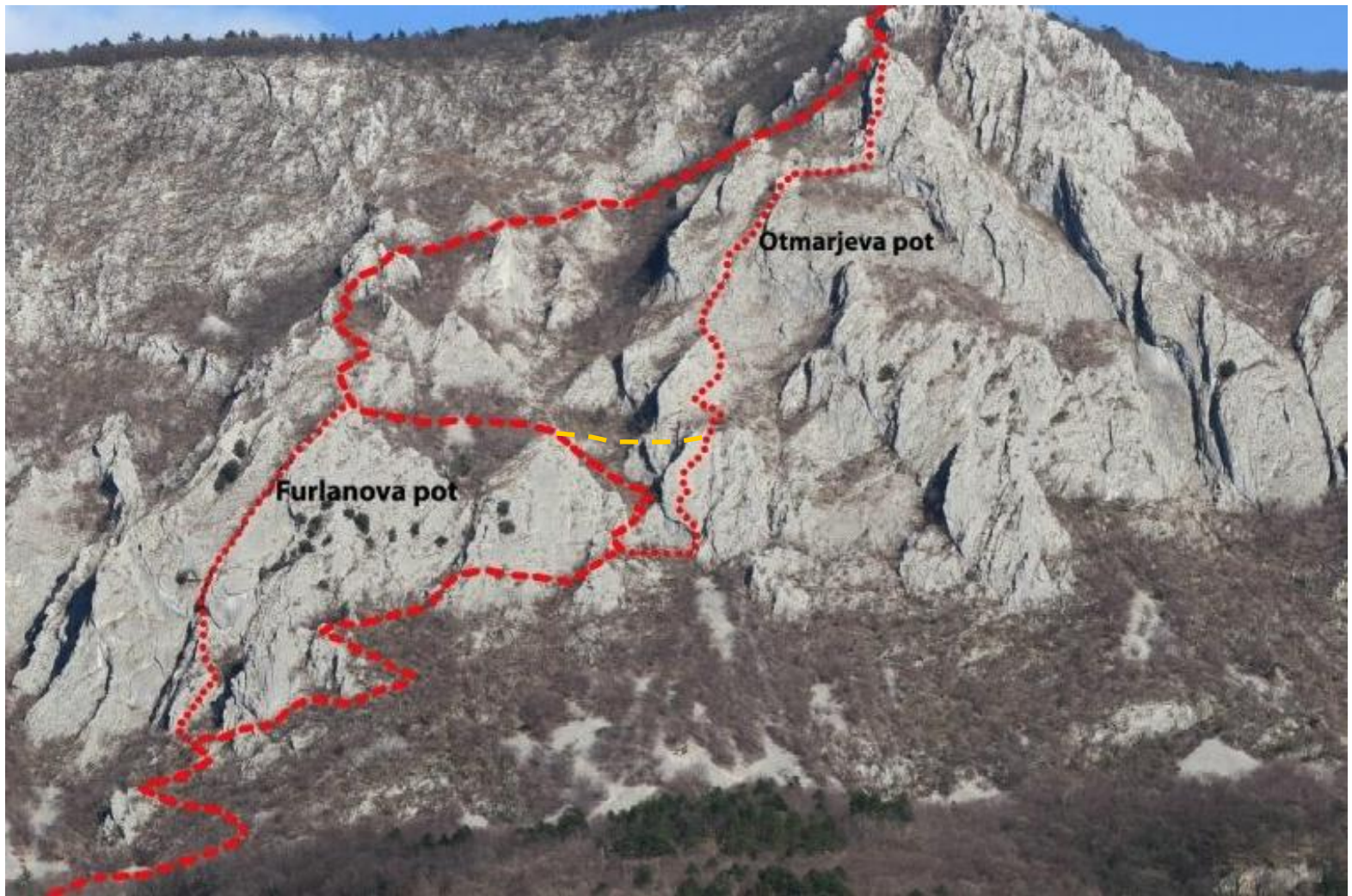

Cellulare organizzazione: +39 3311071048
attivo solo nel giorno dell'escursione