

## **RIFUGIO ALPINO "GUIDO CORSI"**

(1876 m)

Comune di Tarvisio  
Alta Val Rio del Lago – Loc. Jôf Fuart

### **SITUAZIONE ATTUALE**



foto: Bruno Pisani



**SOCIETÀ ALPINA DELLE GIULIE**  
Sezione di Trieste del Club Alpino Italiano  
Via Donota, 2  
34121 TRIESTE



SITUAZIONE ATTUALE

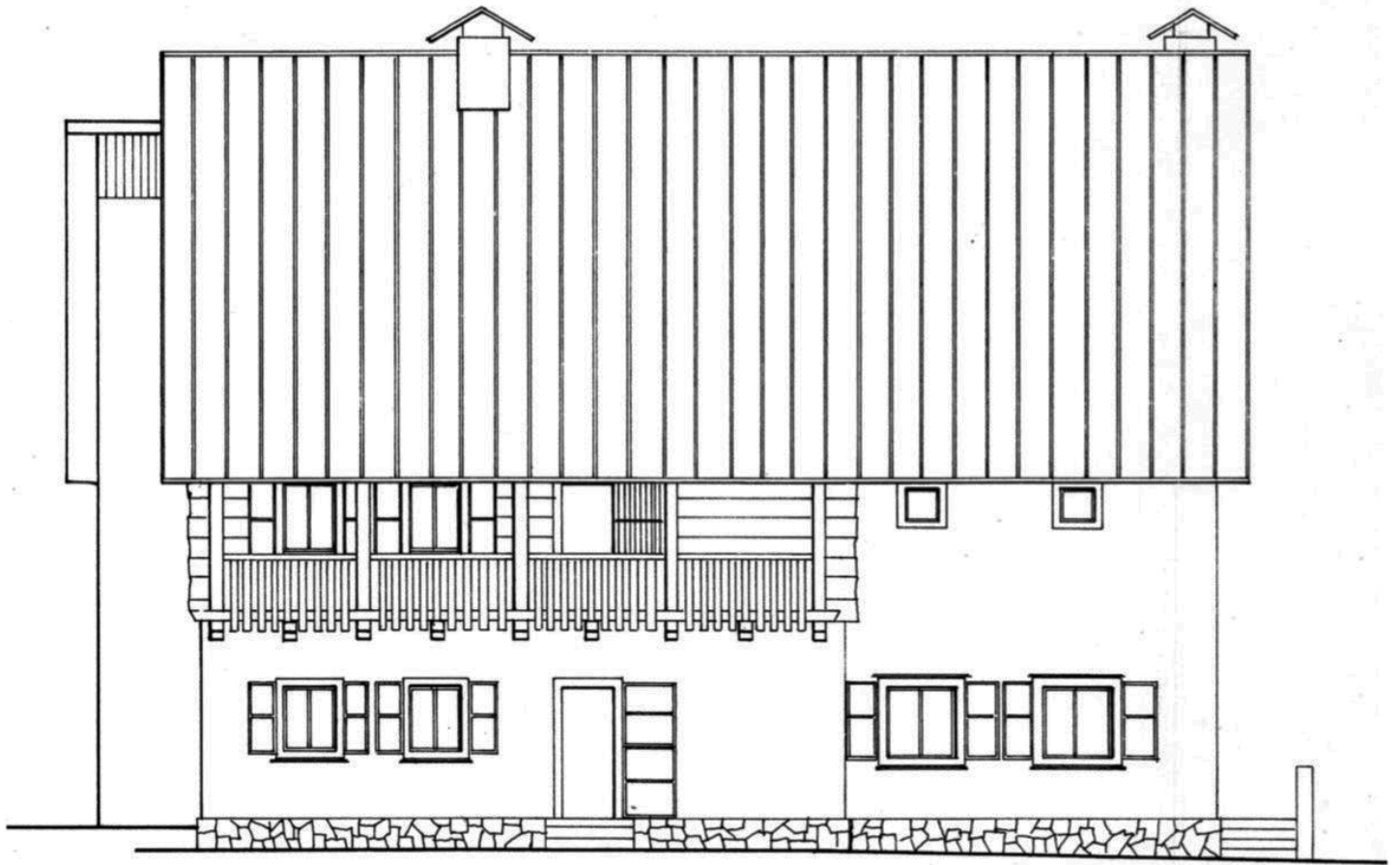

PROSPETTO SUD

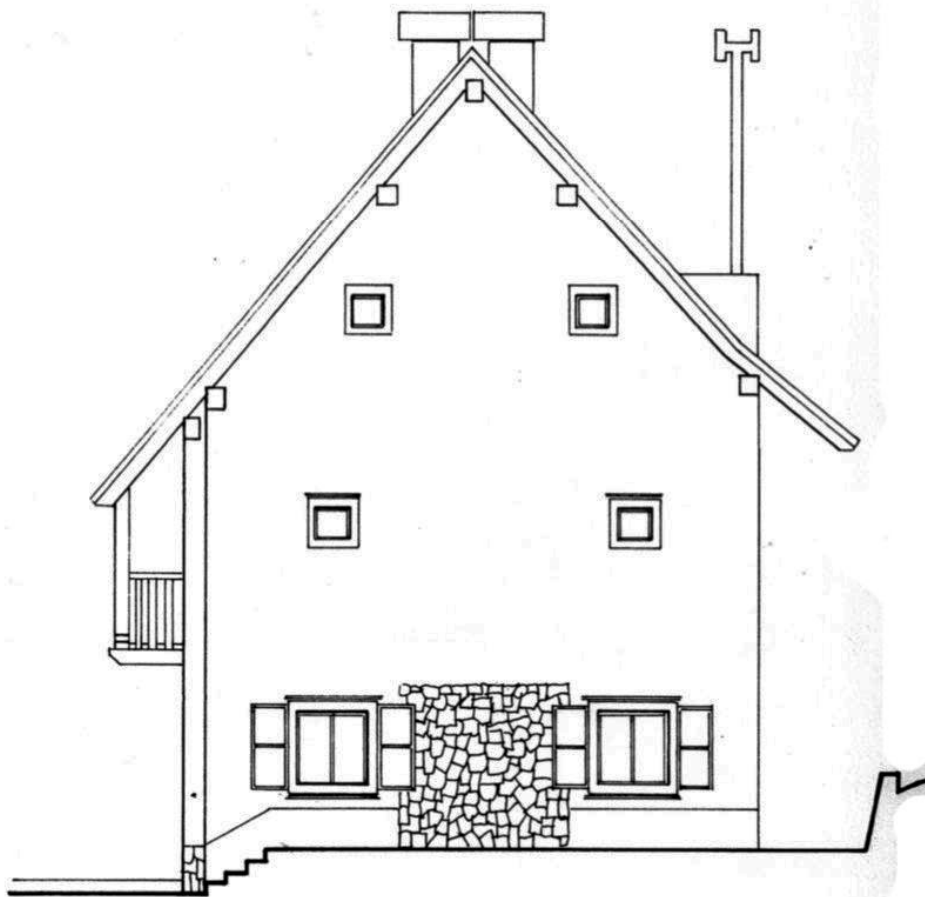

PROSPETTO EST

SPB

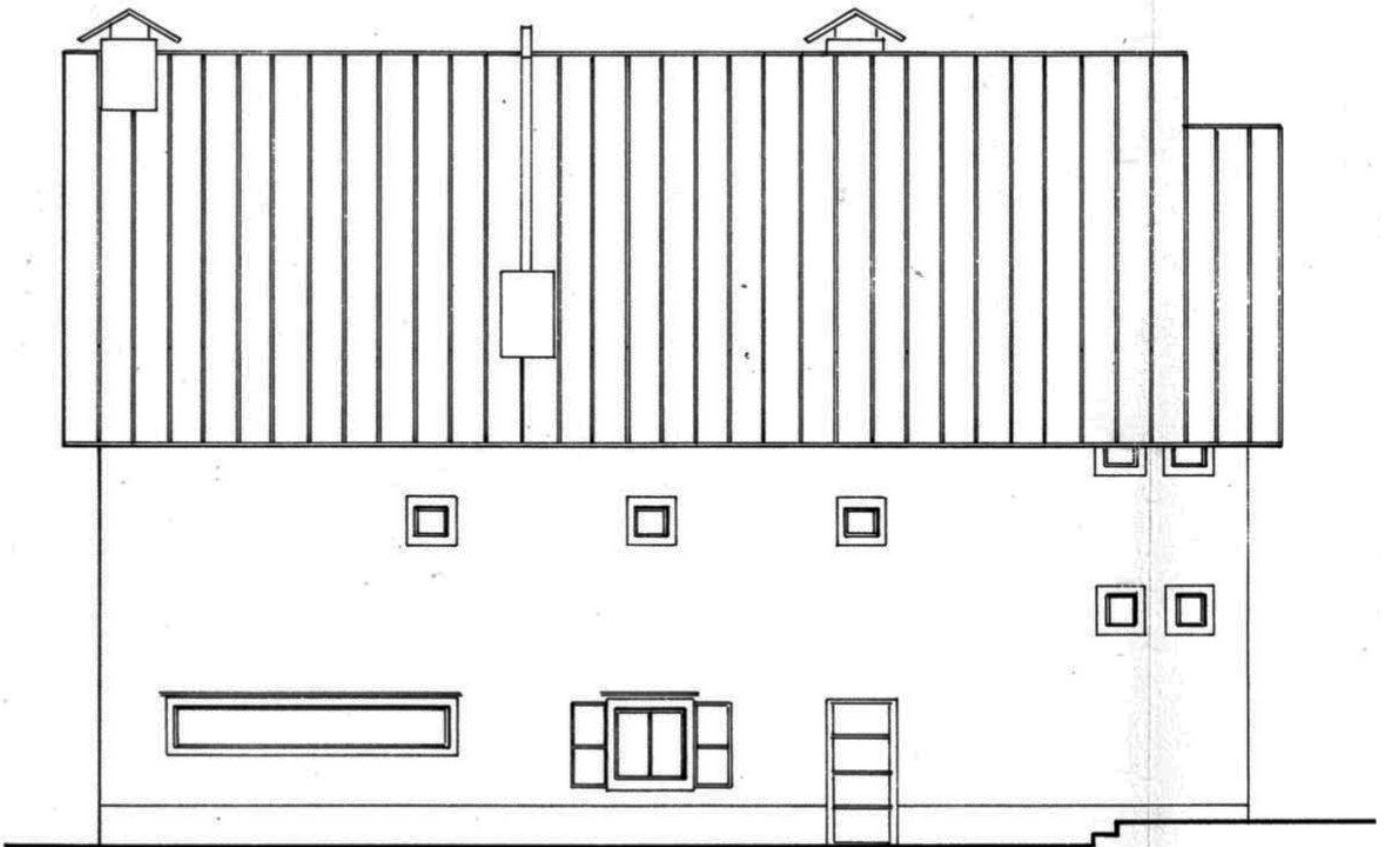

PROSPETTO NORD

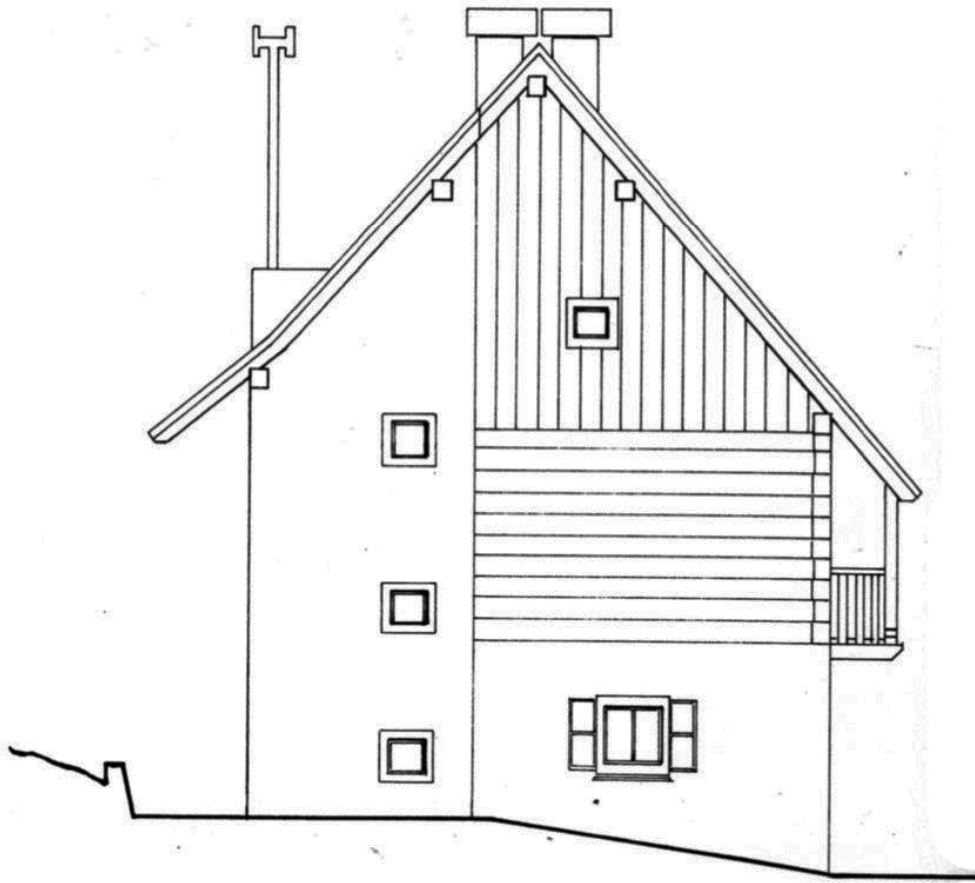

PROSPETTO OVEST

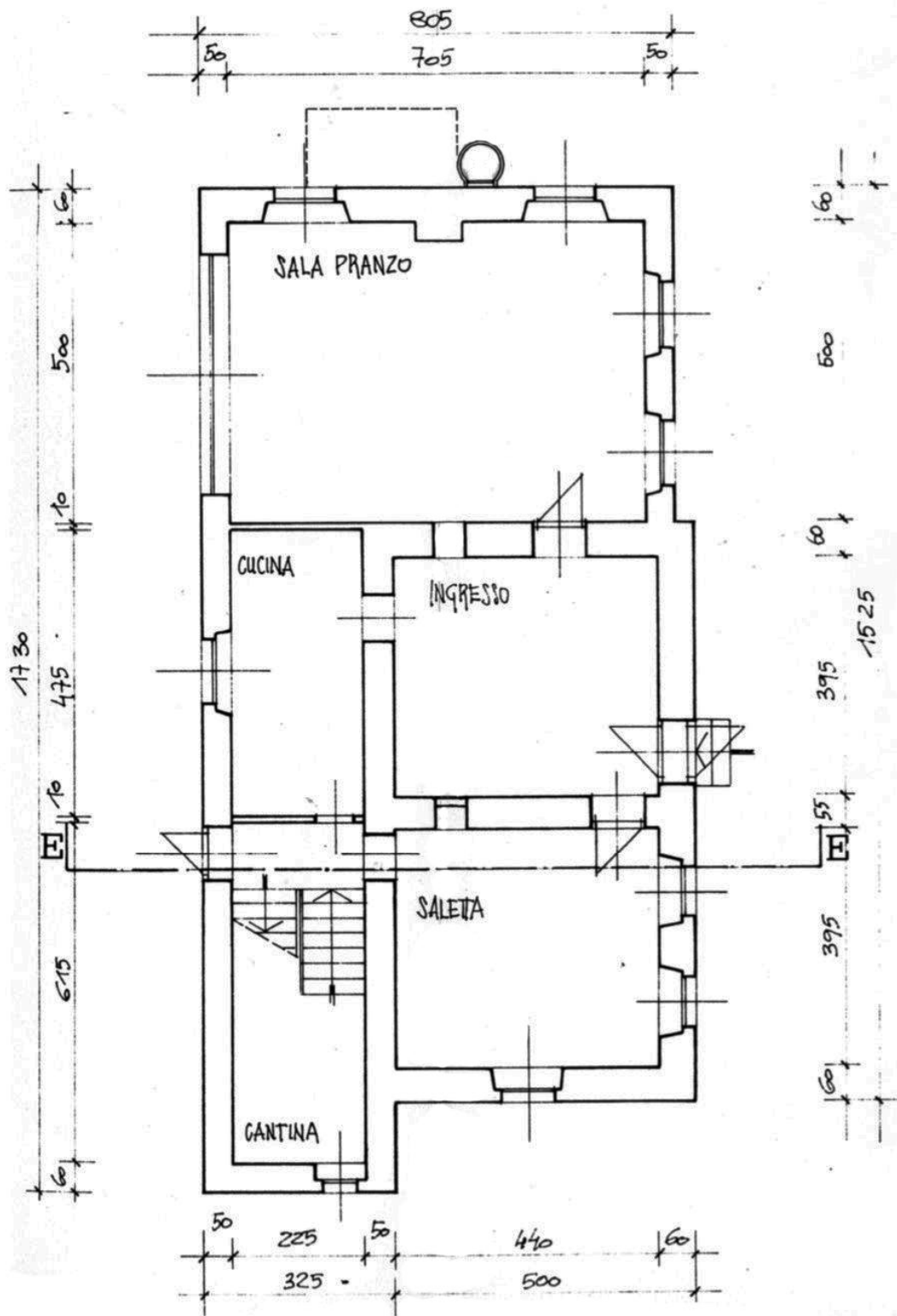

PIANO TERRA

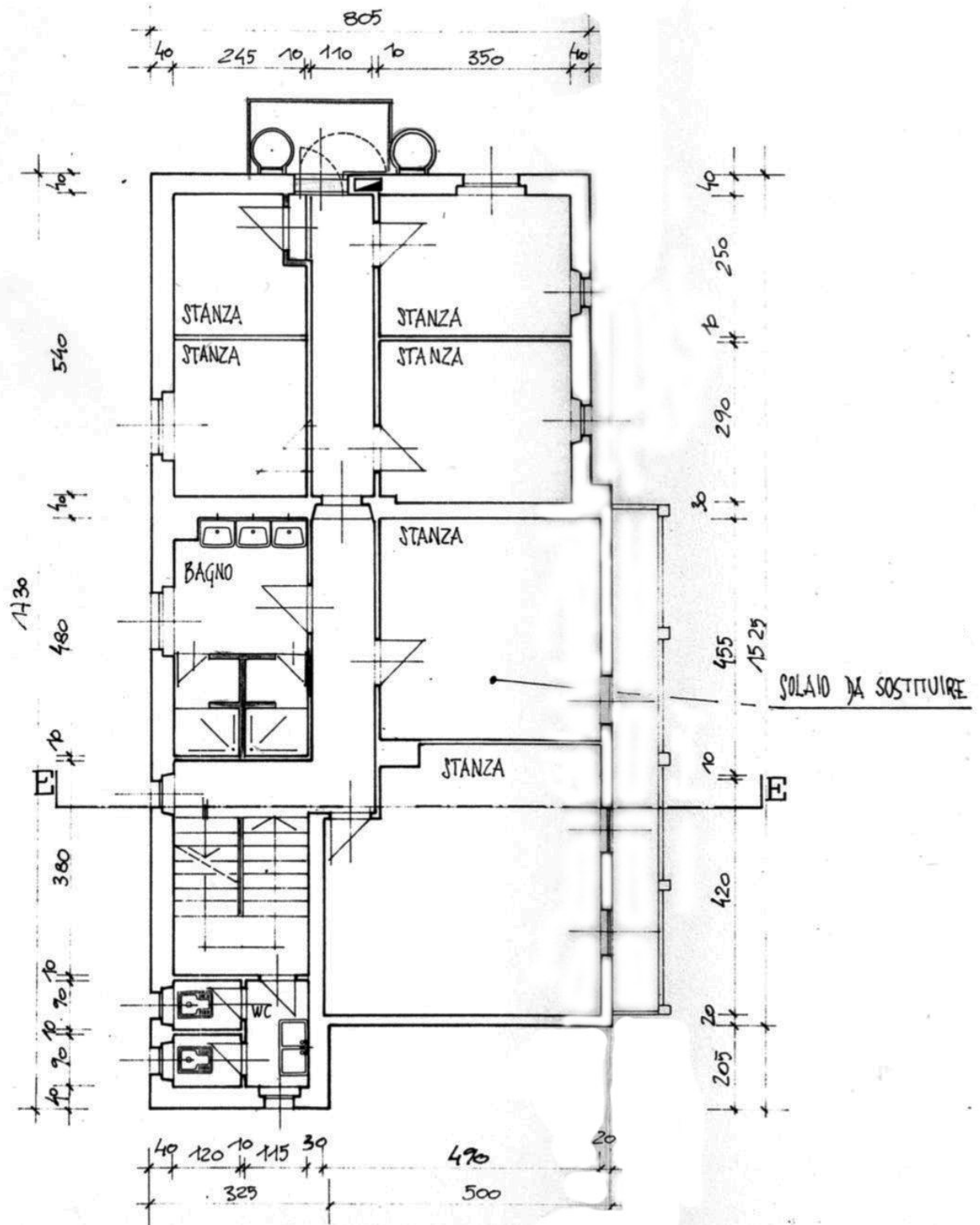

1° PIANO

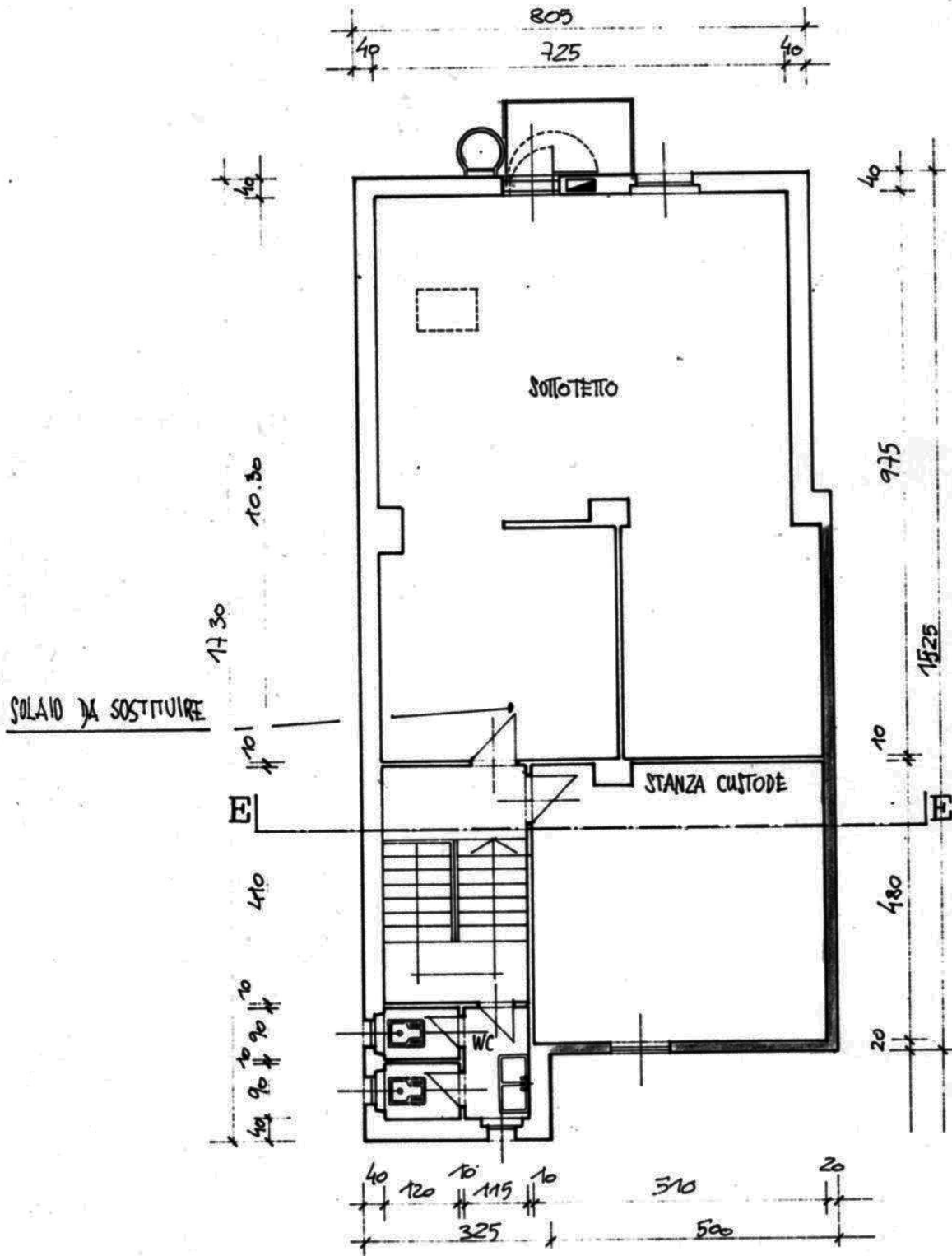

SOTTOTETTO



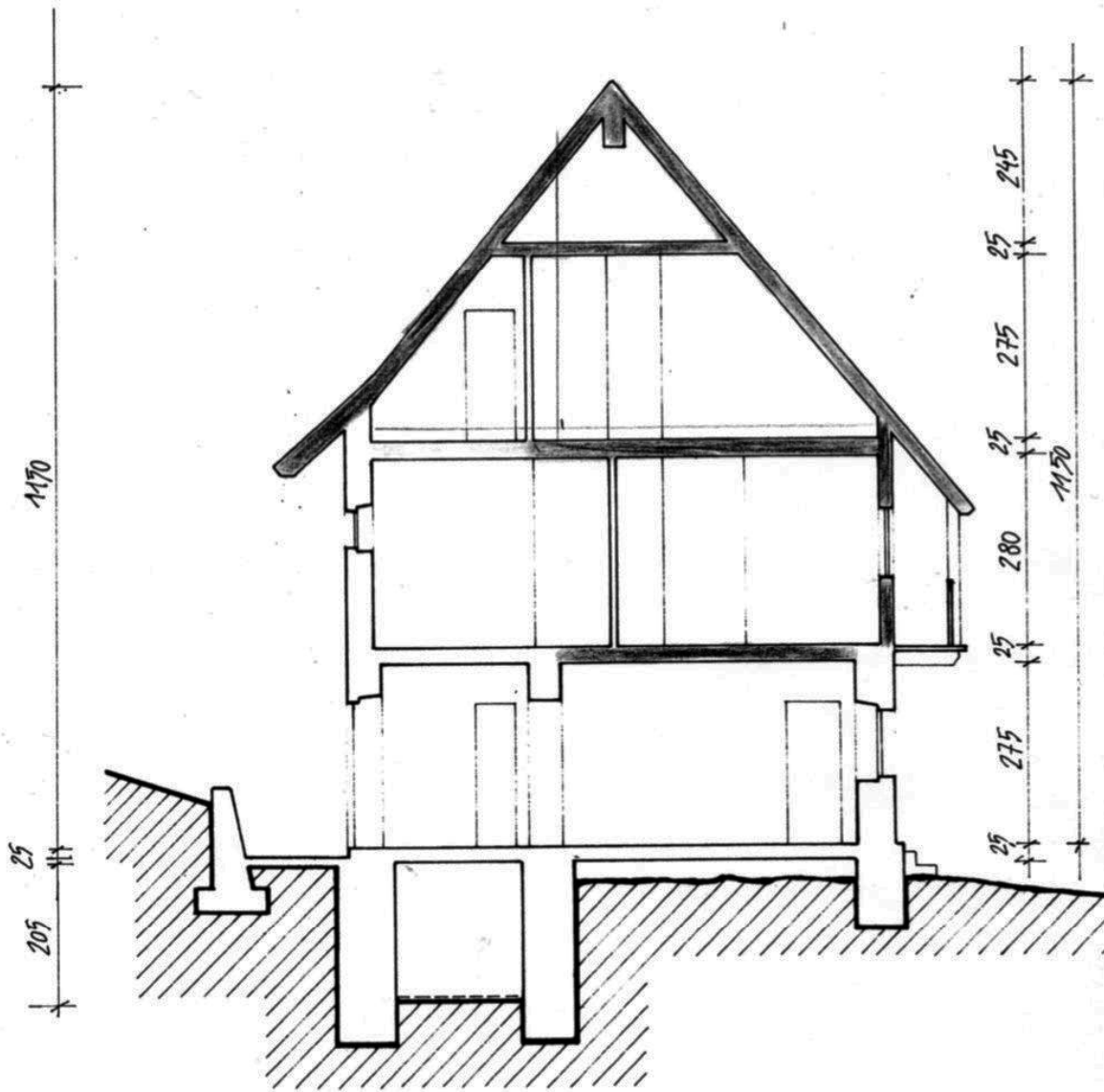

SEZIONE E-E

Comune di Tarvisio  
Alta Val del Rio – Loc. Jof Fuart

Dati catastali

- **RIFUGIO CORSI, e fabbricati attigui, (Proprietà F.E.C.)  
Società Alpina delle Giulie: concessionaria**
- 430/2, Rifugio alpino di mq 131.
- 430/3, Stazione arrivo teleferica di mq 39.
- 430/4, Ripostiglio di mq 4.
- 430/5, Impianto fotovoltaico di mq 33.
- in P.T. 62 del C.C. di Cave del Predil

Al catasto edilizio urbano

P.c. 430/2  
430/3  
430/4  
430/5

sez. CPR, Foglio 14, Ubicazione : rifugio alpino Guido Corsi  
Zona censuaria U, categoria A11, Classe U, consistenza 17,5, rendita Euro  
388,63

**CABINA DI PARTENZA DELLA TELEFERICA RIF. CORSI,  
Proprietà: Comune di Tarvisio**

**Società Alpina delle Giulie: concessionaria**

Costruita sulla p.c. 440/2 di mq 24, in C.C. di Cave del Predil

Al catasto edilizio urbano

p.c. 440/2, foglio Cav/14, categoria E/1, rendita Euro 309,87